

FICHA TÉCNICA REFERENCIAL DE PUNTO CRÍTICO PARA EL MANTENIMIENTO DE CAUCE, EN EL SECTOR DE ALTO SHAMBILLO, DISTRITO DE BOQUERON, PROVINCIA DE PADRE ABAD, DEPARTAMENTO DE UCAYALI

FTR-MC-PREV N° 0342-2025-ANA-AAA-U-ALA.PU

PROPUESTA DE LA ACTIVIDAD: LIMPIEZA, DESCOLMATACIÓN Y CONFORMACIÓN DE BORDOS CON MATERIAL PROPIO DEL CAUCE DE LA QUEBRADA SHAMBILLO, EN EL SECTOR DE ALTO SHAMBILLO, DISTRITO DE BOQUERON, PROVINCIA DE PADRE ABAD, DEPARTAMENTO DE UCAYALI

1. UBICACIÓN:

AAA ALA Fecha

1.1. Ubicación política

Departamento Provincia Distrito Sector

1.2. Ubicación hidrográfica

Unidad hidrográfica Cuerpo de agua

1.3. Ubicación geográfica - Coordenadas UTM (Datum: WGS 84)

	Inicial			Final			Margen	Observación
	Este (X):	Norte (Y):	Zona	Este (X):	Norte (Y):	Zona		
TRAMO 1	429,800.38 m	9,002,755.80 m	18L	430,146.28 m	9,002,868.66 m	18L	DERECHO	

2.- EVALUACIÓN DE LA ZONA EXPUESTA A INUNDACIONES::

2.1.- TIPO DE PELIGRO

inundacion ☒ flujo de detritos ☐ erosion fluvial ☒

2.2. Nivel de Peligro

Alto ☐ Muy Alto ☒

2.3.- GEOLOGÍA

En la carta geológica del Ingemmet, según la geología histórica y evolución tectónica la zona en intervención pertenece al Neógeno de la era Cenozoico. Según su estratigrafía pertenece a la formación Ipururo Nmp-I, en el cual predominan mayormente areniscas limosas, gris a rojizas, arcillitas calcáreas intercaladas con limolitas, gris amarillentas a beige. Se ha verificado la presencia de afloramiento compuesto por areniscas rojizas de aspecto masivo, en estratos de 1 a 1,5 m de espesor. Presenta estructuras nodulares, probablemente arcillosas, donde solo se observa las cavidades. También presenta niveles discontinuos de mineral ferruginoso.¶

Gravoso	5%	Arenas	25%	Limo y arcillas	70%
---------	----	--------	-----	-----------------	-----

Gravoso(Mayores a 2 mm), Arenoso(2 mm - 0.1 mm) y Arcilloso(menores de 0.1 mm)

Los tipos de materiales existentes en el cauce son: materia organica, limos, gravas, grandes cantidades de arcilla. No existen canteras de extracción de material de acarreo.

Geodinamica externa:

Lluvias:

En la zona de estudio la actividad pluvial, en condiciones normales afecta la zona en cuestion. Mas aun en eventos extraordinarios como el Fenómeno El Niño, la periodica intensidad pluvial causa daños debido al volumen de precipitaciones, la velocidad de escorrentía, superficie de drenaje y caudal de microcuencas.

Erosion Pluvial:

Se presenta en mayor o menor grado de intensidad a lo largo del cauce QUEBRADA SHAMBILLO. Las principales causas de su ocurrencia son el incremento brusco de las escorrentías en cada temporada de lluvias, y las variaciones de su dinámica fluvial, trayendo consigo sedimentos y material flotante de aguas arriba. Por lo que, la erosión tiende afectar a las riberas naturales y artificiales.

No se ha presentado caída de rocas de los cerros según la inspeccion de campo y relatos de pobladores

Inundaciones:

Se tiene registro de inundaciones en el año 2022, trayendo considerables daños a los habitantes del sector ALTO SHAMBILLO, ubicado a ambos márgenes del cauce QUEBRADA SHAMBILLO, inundación que causó pérdida de bienes materiales, destrucción de infraestructura vial, infraestructura hidráulica, desaparición de terrenos agrícolas en producción y de infraestructura de unidades productoras de servicios.

En los años 2019, también hubo desborde, afectando a viviendas y cultivos.

Existe erosión fluvial constante, por la crecida del río en épocas de avenidas.

2.4.- HIDROLOGÍA

No existe una estación pluviométrica que registre los caudales en épocas de avenida en el cauce QUEBRADA SHAMBILLO. Por ende de acuerdo a la huella en el cauce del río y a los registros por los pobladores se puede inferir un caudal de máximas avenidas de 256 m³/s aproximadamente.

2.5.- ELEMENTOS EXPUESTOS:

DESCRIPCIÓN	CANT.	UNIDAD	COMENTARIO
01. POBLACION AFECTADA	237	Hab.	
02. VIVIENDAS EN RIESGO:	46	UNIDAD	
03. INSTITUCION EDUCATIVA:	1	UNIDAD	I.E 65216
04. CENTROS DE SALUD			
05. AREAS DE CULTIVO:	8.7	Ha.	PALMA
06. CABEZAS DE GANADO:			ganado de carne
07. INFRAESTRUCTURA DE RIEGO (Canal, Bocatoma, Reservorio, Otros)			
08. INFRAESTRUCTURA VIAL (Km)	0.9	Km	asfaltado
09. INFRAESTRUCTURA DE SERVICIOS (agua y saneamiento)	0.7	Km	
10. INFRAESTRUCTURA ELECTRICA	0.7	Km	
11. OTROS			

3.- PROPUESTA TECNICA:

3.1.- Actividades

Tipo	Unidad de medida	Cantidad	Descripción de la propuesta	Observaciones
LIMPIEZA Y DESCOLMATACIÓN	km	0.60	limpieza y descolmatación del cauce QUEBRADA SHAMBILLO	
CONFORMACIÓN DE BORDOS CON MATERIAL PROPIO	Km	0.60	conformación de BORDOS con material propio en la margen DERECHO del cauce QUEBRADA SHAMBILLO	
ELIMINACIÓN DE MATERIAL EXCEDENTE	m ³	3,118.50	eliminación de material excedente	

4.-ESQUEMA DE PROPUESTA TÉCNICA:

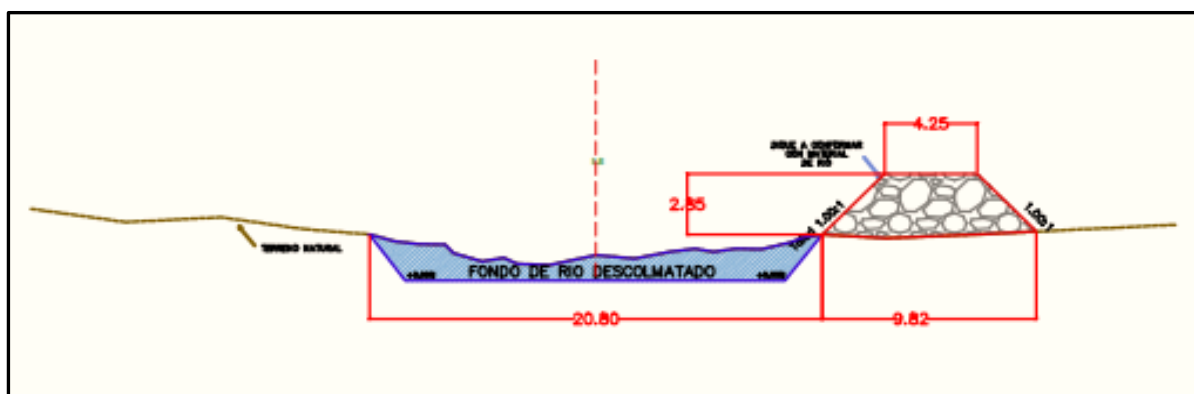



5.- IMAGEN SATELITAL DE ZONA VULNERABLE(GOOGLE EARTH)

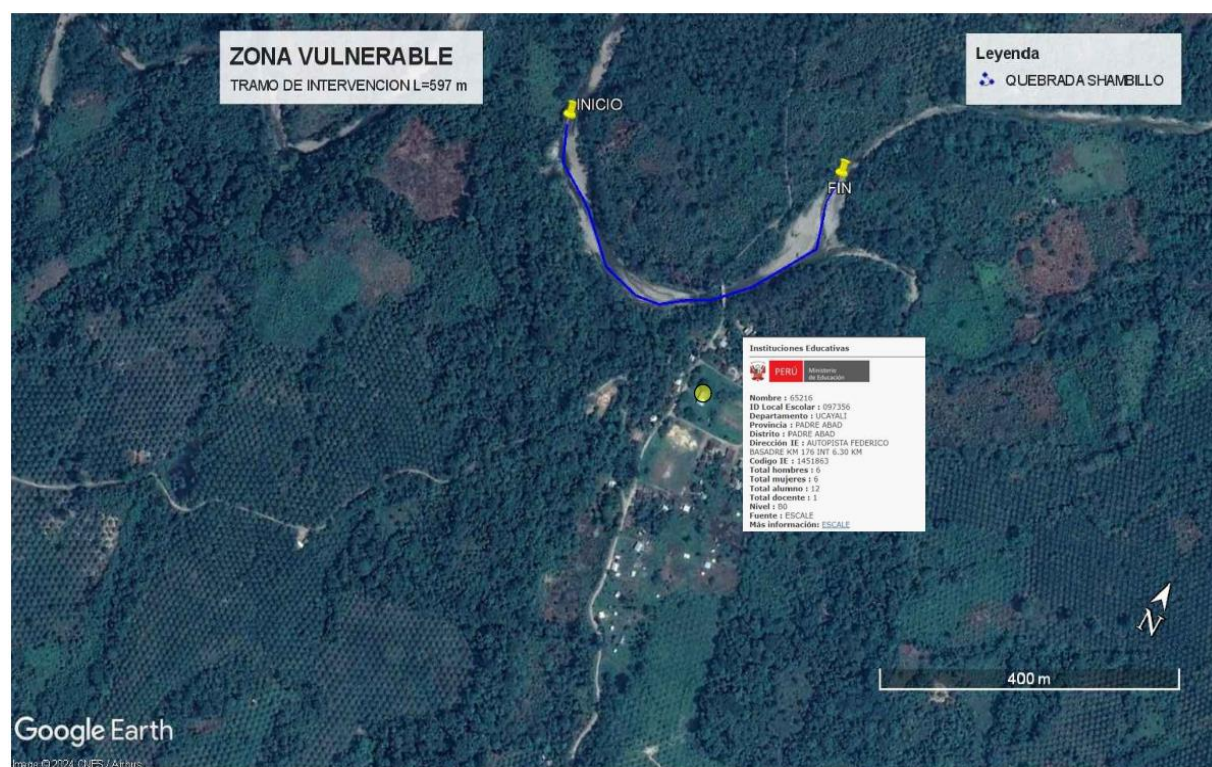

6. PANEL FOTOGRÁFICO DE ZONA VULNERABLE



7.- PRESUPUESTO ESTIMADO:

ITEM	DESCRIPCIÓN	UND.	METRADO	PRECIO S/.	PARCIAL S/.
LIMPIEZA Y DESCOLMATACIÓN, L = 600.00 m					
1.00	OBRAS PROVISIONALES				4,121.84
1.01	CARTEL DE IDENTIFICACION DE LA ACTIVIDAD 3.60 x 4.80 m	und.	1.00	1,778.59	1,778.59
1.02	CASETA DE GUARDIANIA Y/O ALMACEN	m2	25.00	93.73	2,343.25
2.00	TRABAJOS PRELIMINARES				38,728.77
2.01	MOVILIZACION Y DESMOVILIZACION DE EQUIPOS Y MAQUINARIA	vje	2.00	10,021.59	20,043.18
2.02	RAMPAS DE ACCESO A LA ACTIVIDAD	m3	1,620.00	6.03	9,768.60
2.03	TRAZO Y REPLANTEO	Km	0.60	1,881.02	1,128.61
2.04	CONTROL TOPOGRAFICO	Km	0.60	2,830.63	1,698.38
2.05	DESVIO DEL RIO	M	300.00	20.30	6,090.00
3.00	MOVIMIENTO DE TIERRAS				316,101.32
3.01	LIMPIEZA Y DESCOLMATACION DE CAUCE DE RIO	m3	18,900.00	7.33	138,537.00
3.02	CONFORMACION DE BORDOS CON MATERIAL PROPIO	m3	16,065.00	7.65	122,897.25
3.03	PERFILADO Y REFINE EN TALUD DE BORDOS	m2	2,400.00	3.95	9,480.00
3.04	ELIMINACION DE MATERIAL EXCEDENTE	m3	3,118.50	14.49	45,187.07
COSTO DIRECTO					358,951.93
GASTOS GENERALES (8%CD)					28,716.15
UTILIDAD (5%CD)					17,947.60
SUB TOTAL					405,615.68
IGV (18%)					73,010.82
TOTAL					478,626.50
SUPERVISIÓN (3%CD)					10,768.56
FICHA DEFINITIVA					10,000.00
PRESUPUESTO TOTAL					499,395.05

SON: CUATROCIENTOS NOVENTA Y NUEVE MIL TRESCIENTOS NOVENTA Y CINCO CON 05/100 SOLES



8.- CRONOGRAMA DE EJECUCIÓN

ITEM	ACTIVIDAD	UNID.	PLAZO DE EJECUCION (DÍAS)							
			MES 01				MES 2			
			I	II	III	IV	I	II	III	IV
1.00	LIMPIEZA Y DESCOLMATACIÓN, L = 600.00 m									
01.01	OBRAS PROVISIONALES									
01.01.01	CARTEL DE IDENTIFICACION DE LA ACTIVIDAD 3.60 x 4.80 m	und								
01.01.02	MOVILIZACION Y DESMOVILIZACION DE EQUIPOS Y MAQUINARIA	vje								
01.02	OBRAS PRELIMINARES									
01.02.01	RAMPAS DE ACCESO A LA ACTIVIDAD									
01.02.02	TRAZO Y REPLANTEO	VJE								
01.02.03	CONTROL TOPOGRAFICO	km								
01.03	MOVIMIENTO DE TIERRAS									
01.03.01	LIMPIEZA Y DESCOLMATACION DE CAUCE DE RIO	m3								
01.03.03	CONFORMACION Y PERFILADO DE BORDOS CON MATERIAL PROPIO	m3								
01.03.04	PERFILADO Y REFINE EN TALUD DE BORDOS	m2								
01.03.05	ELIMINACION DE MATERIAL EXCEDENTE	m3								

ACTIVIDADES A REALIZAR PARA EL CUMPLIMIENTO DE LA OBRA

ITEM	ACTIVIDADES	MES 1		MES 2	
		15	30	15	30
1	CONTRATACION				
2	EJECUCION				
3	SUPERVISION				
4	SEGUIMIENTO				
5	LIQUIDACION				

Fecha de elaboración de la ficha:

17/12/2025

NOTA :

* LA PRESENTE FICHA TÉCNICA REFERENCIAL DE PREVENCIÓN PARA LIMPIEZA, DESCOLMATACIÓN Y CONFORMACION DE BORDOS CON MATERIAL PROPIO EN CAUCES EN RÍOS Y QUEBRADAS, CONTIENE INFORMACION REFERENCIAL RESPECTO AL PRESUPUESTO, METRADOS, COSTOS UNITARIOS E INSUMOS; DEBIENDO SER LA FICHA TECNICA DEFINITIVA LA QUE ESTABLEZCA EL PRESUPUESTO DE LA ACTIVIDAD.

* LA PROPUESTA TECNICA ES REFERENCIAL Y PUEDE VARIAR DE ACUERDO AL ESTUDIO DE LA FICHA TECNICA DEFINITIVA

**PERÚ**Ministerio
de Desarrollo Agrario
y Riego**PRESUPUESTO REFERENCIAL DE LA ACTIVIDAD**

Presupuesto: LIMPIEZA, DESCOLMATACIÓN Y CONFORMACIÓN DE BORDOS CON MATERIAL PROPIO DEL CAUCE DE LA QUEBRADA SHAMBILLO, EN EL SECTOR DE ALTO SHAMBILLO, DISTRITO DE BOQUERON, PROVINCIA DE PADRE ABAD, DEPARTAMENTO DE UCAYALI

Lugar: SECTOR DE ALTO SHAMBILLO, DISTRITO DE BOQUERON, PROVINCIA DE PADRE ABAD, DEPARTAMENTO DE UCAYALI

Fecha : 17/12/2025

ITEM	DESCRIPCIÓN	UND.	METRADO	PRECIO S/.	PARCIAL S/.
LIMPIEZA Y DESCOLMATACIÓN, L = 600.00 m					
1.00	OBRAS PROVISIONALES				4,121.84
1.01	CARTEL DE IDENTIFICACION DE LA ACTIVIDAD 3.60 x 4.80 m	und.	1.00	1,778.59	1,778.59
1.02	CASETA DE GUARDIANIA Y/O ALMACEN	m2	25.00	93.73	2,343.25
2.00	TRABAJOS PRELIMINARES				38,728.77
2.01	MOVILIZACION Y DESMOVILIZACION DE EQUIPOS Y MAQUINARIA	vje	2.00	10,021.59	20,043.18
2.02	RAMPAS DE ACCESO A LA ACTIVIDAD	m3	1,620.00	6.03	9,768.60
2.03	TRAZO Y REPLANTEO	Km	0.60	1,881.02	1,128.61
2.04	CONTROL TOPOGRAFICO	Km	0.60	2,830.63	1,698.38
2.05	DESVIO DEL RIO	M	300.00	20.30	6,090.00
3.00	MOVIMIENTO DE TIERRAS				316,101.32
3.01	LIMPIEZA Y DESCOLMATACION DE CAUCE DE RIO	m3	18,900.00	7.33	138,537.00
3.02	CONFORMACION DE BORDOS CON MATERIAL PROPIO	m3	16,065.00	7.65	122,897.25
3.03	PERFILADO Y REFINE EN TALUD DE BORDOS	m2	2,400.00	3.95	9,480.00
3.04	ELIMINACION DE MATERIAL EXCEDENTE	m3	3,118.50	14.49	45,187.07
COSTO DIRECTO					358,951.93
GASTOS GENERALES (8%CD)					28,716.15
UTILIDAD (5%CD)					17,947.60
SUB TOTAL					405,615.68
IGV (18%)					73,010.82
TOTAL					478,626.50
SUPERVISIÓN (3%CD)					10,768.56
FICHA DEFINITIVA					10,000.00
PRESUPUESTO TOTAL					499,395.05

SON: CUATROCIENTOS NOVENTA Y NUEVE MIL TRESCIENTOS NOVENTA Y CINCO CON 05/100 SOLES

NOTA: EL PRESUPUESTO ES REFERENCIAL, DEBIENDO SER LA FICHA TECNICA DEFINITIVA LA QUE ESTABLEZCA EL PRESUPUESTO FINAL DE LA ACTIVIDAD U OBRA

PLANILLA GENERAL DE METRADOS REFERENCIAL DE LA ACTIVIDAD

Proyecto: LIMPIEZA, DESCOLMATACIÓN Y CONFORMACIÓN DE BORDOS CON MATERIAL PROPIO DEL CAUCE DE LA QUEBRADA SHAMBILLO, EN EL SECTOR DE ALTO SHAMBILLO, DISTRITO DE BOQUERON, PROVINCIA DE PADRE ABAD, DEPARTAMENTO DE UCAYALI

Ubicación: SECTOR DE ALTO SHAMBILLO, DISTRITO DE BOQUERON, PROVINCIA DE PADRE ABAD, DEPARTAMENTO DE UCAYALI

Fecha : 17/12/2025

Item	Descripción	Unid.	Nro veces	Dimensiones			Parcial	Total
				Largo	Ancho	Altura		
LIMPIEZA Y DESCOLMATACIÓN, L = 600.00 m								
1.00	TRABAJOS PROVISIONALES							
1.01	CARTEL DE IDENTIFICACION DE LA ACTIVIDAD 3.60 x 4.80 m	und.	1.00				1.00	1.00
1.02	CASETA DE GUARDIANIA Y/O ALMACEN	m2	1.00	5.00	5.00		25.00	25.00
2.00	TRABAJOS PRELIMINARES							
2.01	MOVILIZACION Y DESMOVILIZACION DE EQUIPOS Y MAQUINARIA	vje	2.00				2.00	2.00
2.02	RAMPAS DE ACCESO A LA ACTIVIDAD	m3						1,620.00
			3.00	15.00	6.00	6.00	540.00	
2.03	TRAZO Y REPLANTEO	Km	1.00				0.60	0.60
	Descolmatacion			600.00				
	Enrocado			0.00				
2.04	CONTROL TOPOGRAFICO	KM	1.00	600.00			0.60	0.60
	Descolmatacion			600.00				
	Enrocado			0.00				
2.05	DESIVIO DEL RIO	M	1.00	300.00	1.00		300.00	300.00
1.03	MOVIMIENTO DE TIERRAS							
01.03.01	LIMPIEZA Y DESCOLMATACIÓN DEL CAUCE	m3	1.00	600.0	35.00	0.90	18,900.00	18,900.00
01.03.02	CONFORMACIÓN DE BORDOS CON MATERIAL PROPIO	m3	1.00	16,065.0			16,065.00	16,065.00
01.03.03	PERFILADO Y REFINE EN TALUD DE BORDOS	m2	1.00	600.0	4.00		2,400.00	2,400.00
01.03.04	ELIMINACIÓN DE MATERIAL EXCEDENTE	m3	1.00	esp =	10%		3,118.50	3,118.50

DIMENSIONES DE

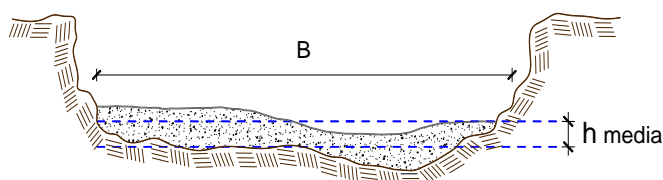

h media = 0.90 m
 B = 35.0 m

NOTA: LOS METRADOS SON REFERENCIALES, DEBIENDO SER LA FICHA TECNICA DEFINITIVA LA QUE ESTABLEZCA LOS VALORES FINALES, DE ACUERDO AL PLANTEAMIENTO ESTRUCTURAL



Análisis de precios unitarios Referencial de la Actividad

LIMPIEZA, DESCOLMATACIÓN Y CONFORMACIÓN DE BORDOS CON MATERIAL PROPIO DEL CAUCE DE LA QUEBRADA SHAMBILLO, EN EL SECTOR DE ALTO SHAMBILLO, DISTRITO DE BOQUERON, PROVINCIA DE PADRE ABAD, DEPARTAMENTO DE UCAYALI

Partida	01.01	CASETA DE GUARDIANIA Y/O ALMACEN				
Rendimiento	m2/DIA	20.0000	EQ. 20.0000	Costo unitario directo por : m2		93.73
Código	Descripción Recurso	Unidad	Cuadrilla	Cantidad	Precio S/.	Parcial S/.
Mano de Obra						
0101010003	OPERARIO	hh	1.0000	0.4000	28.46	11.38
0101010004	OFICIAL	hh	1.0000	0.4000	22.40	8.96
0101010005	PEON	hh	1.0000	0.4000	20.29	8.12
						28.46
Materiales						
02041200010005	CLAVOS PARA MADERA CON CABEZA D	kg		0.2500	7.25	1.81
0204180008	CALAMINA GALVANIZADA e=0.14 mm	m2		0.8000	9.60	7.68
0231010001	MADERA TORNILLO	p2		6.0000	7.00	42.00
02310500010007	TRIPLAY LUPUNA E= 6 mm	m2		0.7500	17.24	12.93
						64.42
Equipos						
0301010006	HERRAMIENTAS MANUALES	%mo		3.0000	28.46	0.85
						0.85
Partida	01.02	CARTEL DE IDENTIFICACION DE ACTIVIDAD				
Rendimiento	und/DIA	1.0000	EQ. 1.0000	Costo unitario directo por : und		1,778.59
Código	Descripción Recurso	Unidad	Cuadrilla	Cantidad	Precio S/.	Parcial S/.
Mano de Obra						
0101010003	OPERARIO	hh	1.0000	8.0000	28.46	227.68
0101010005	PEON	hh	2.0000	16.0000	20.29	324.64
						552.32
Materiales						
02041200010009	CLAVOS PARA MADERA CON CABEZA D	kg		2.0000	7.25	14.50
0207030001	HORMIGON	m3		0.4800	40.00	19.20
0213010001	CEMENTO PORTLAND TIPO I (42.5 kg)	bol		1.2000	30.00	36.00
0231010001	MADERA TORNILLO	p2		70.0000	7.00	490.00
02901500260004	GIGANTOGRAFIA SEGUN DISEÑO	und		1.0000	650.00	650.00
						1,209.70
Equipos						
0301010006	HERRAMIENTAS MANUALES	%mo		3.0000	552.32	16.57
						16.57



Partida	02.01	MOVILIZACION Y DESMOVILIZACION DE MAQUINARIAS Y EQUIPOS				
Rendimiento	glb/DIA	1.0000	EQ. 1.0000	Costo unitario directo por : glb		10,021.59
Código	Descripción Recurso	Unidad	Cuadrilla	Cantidad	Precio S/.	Parcial S/.
Mano de Obra						
0101010005	PEON	hh	6.0000	48.0000	20.29	973.92
						973.92
Equipos						
0301010006	HERRAMIENTAS MANUALES	%mo		3.0000	973.92	29.22
03012200010004	CAMION PLATAFORMA 4 x 6 300 HP 19 i	hm	0.7500	6.0000	452.00	2,712.00
0301220011	CAMION SEMI TRAYLER 6 x4 330 HP 35 T	hm	1.8750	15.0000	420.43	6,306.45
						9,047.67
Partida	02.03	RAMPAS DE ACCESO A LA ACTIVIDAD				
Rendimiento	m3/DIA	1,000.0000	EQ. 1,000.0000	Costo unitario directo por : m3		6.03
Código	Descripción Recurso	Unidad	Cuadrilla	Cantidad	Precio S/.	Parcial S/.
Mano de Obra						
0101010005	PEON	hh	1.0000	0.0080	20.29	0.16
0101010010	OFICIAL (CONTROLADOR)	hh	0.1000	0.0008	22.40	0.02
						0.18
Equipos						
0301010006	HERRAMIENTAS MANUALES	%mo		3.0000	0.18	0.01
03011800020002	TRACTOR DE ORUGAS DE 300-330 HP	hm	1.0000	0.0080	729.50	5.84
						5.85
Partida	02.04	TRAZO Y REPLANTEO				
Rendimiento	km/DIA	0.5000	EQ. 0.5000	Costo unitario directo por : km		1,881.02
Código	Descripción Recurso	Unidad	Cuadrilla	Cantidad	Precio S/.	Parcial S/.
Mano de Obra						
0101010003	OPERARIO	hh	0.1000	1.6000	28.46	45.54
0101010005	PEON	hh	0.5000	8.0000	20.29	162.32
0101030000	TOPOGRAFO	hh	1.0000	16.0000	29.42	470.72
01010300030003	AYUDANTE DE TOPOGRAFIA	hh	0.5000	8.0000	22.40	179.20
						857.78
Materiales						
02040300010043	FIERRO 3/8"	var		0.5000	22.30	11.15
0213010001	CEMENTO PORTLAND TIPO I (42.5 kg)	bol		3.6000	30.00	108.00
02130300010003	YESO BOLSA 25 kg	bol		3.0000	20.00	60.00
0231040001	ESTACAS DE MADERA	und		50.0000	4.65	232.50
0240020001	PINTURA ESMALTE	gal		0.3500	60.17	21.06
						432.71
Equipos						
0301000014	MIRAS	día	2.0000	4.0000	17.36	69.44
0301000015	JALONES	día	4.0000	8.0000	14.96	119.68
0301000022	ESTACION TOTAL	he	1.0000	16.0000	23.48	375.68
0301010006	HERRAMIENTAS MANUALES	%mo		3.0000	857.78	25.73
						590.53
Partida	02.05	CONTROL TOPOGRAFICO				
Rendimiento	km/DIA	0.2000	EQ. 0.2000	Costo unitario directo por : km		2,830.63



Código	Descripción Recurso	Unidad	Cuadrilla	Cantidad	Precio S/.	Parcial S/.
Mano de Obra						
0101010004	OFICIAL	hh	0.1000	4.0000	22.40	89.60
0101010005	PEON	hh	0.5000	20.0000	20.29	405.80
0101030000	TOPOGRAFO	hh	1.0000	40.0000	29.42	1,176.80
01010300030003	AYUDANTE DE TOPOGRAFIA	hh	0.2500	10.0000	22.40	224.00
						1,896.20
Materiales						
02130300010003	YESO BOLSA 25 kg	bol		3.0000	20.00	60.00
0231040001	ESTACAS DE MADERA	und		50.0000	4.65	232.50
0240020001	PINTURA ESMALTE	gal		0.2500	60.17	15.04
						307.54
Equipos						
0301000023	NIVEL TOPOGRAFICO	hm	1.0000	40.0000	14.25	570.00
0301010006	HERRAMIENTAS MANUALES	%mo		3.0000	1,896.20	56.89
						626.89

Partida **02.06** **DESVIO DE CAUCE DE RIO**

Rendimiento **m/DIA** **320.0000** EQ. **320.0000** Costo unitario directo por : m **20.30**

Código	Descripción Recurso	Unidad	Cuadrilla	Cantidad	Precio S/.	Parcial S/.
Mano de Obra						
0101010003	OPERARIO	hh	1.0000	0.0250	28.46	0.71
0101010004	OFICIAL	hh	0.5000	0.0125	22.40	0.28
0101010005	PEON	hh	2.0000	0.0500	20.29	1.01
						2.00
Equipos						
0301010006	HERRAMIENTAS MANUALES	%mo		3.0000	2.00	0.06
03011800020002	TRACTOR DE ORUGAS DE 300-330 HP	hm	1.0000	0.0250	729.50	18.24
						18.30

Partida **03.01** **LIMPIEZA Y DESCOLMATACIÓN DE CAUCE DE RIO**

Rendimiento **m3/DIA** **850.0000** EQ. **850.0000** Costo unitario directo por : m3 **7.33**

Código	Descripción Recurso	Unidad	Cuadrilla	Cantidad	Precio S/.	Parcial S/.
Mano de Obra						
0101010003	OPERARIO	hh	1.0000	0.0094	28.46	0.27
0101010005	PEON	hh	1.0000	0.0094	20.29	0.19
						0.46
Equipos						
0301010006	HERRAMIENTAS MANUALES	%mo		3.0000	0.46	0.01
03011800020002	TRACTOR DE ORUGAS DE 300-330 HP	hm	1.0000	0.0094	729.50	6.86
						6.87



Partida	03.02	CONFORMACION DE BORDOS CON MATERIAL PROPIO				
Rendimiento	m3/DIA	810.0000	EQ. 810.0000	Costo unitario directo por : m3		7.65
Código	Descripción Recurso	Unidad	Cuadrilla	Cantidad	Precio S/.	Parcial S/.
Mano de Obra						
0101010005	PEON	hh	1.0000	0.0099	20.29	0.20
0101010010	OFICIAL (CONTROLADOR)	hh	1.0000	0.0099	22.40	0.22
						0.42
Equipos						
0301010006	HERRAMIENTAS MANUALES	%mo		3.0000	0.42	0.01
03011800020002	TRACTOR DE ORUGAS DE 300-330 HP	hm	1.0000	0.0099	729.50	7.22
						7.23
Partida	03.04	PERFILADO Y REFINE EN TALUD DE BORDOS				
Rendimiento	m2/DIA	1,200.0000	EQ. 1,200.0000	Costo unitario directo por : m2		3.95
Código	Descripción Recurso	Unidad	Cuadrilla	Cantidad	Precio S/.	Parcial S/.
Mano de Obra						
0101010004	OFICIAL	hh	1.0000	0.0067	22.40	0.15
0101010005	PEON	hh	2.0000	0.0133	20.29	0.27
						0.42
Equipos						
0301010006	HERRAMIENTAS MANUALES	%mo		3.0000	0.42	0.01
03011700010007	EXCAVADORA SOBRE ORUGAS 170 - 25l	hm	1.0000	0.0067	525.13	3.52
						3.53
Partida	03.05	ELIMINACION DE MATERIAL EXCEDENTE				
Rendimiento	m3/DIA	1,200.0000	EQ. 1,200.0000	Costo unitario directo por : m3		14.49
Código	Descripción Recurso	Unidad	Cuadrilla	Cantidad	Precio S/.	Parcial S/.
Mano de Obra						
0101010005	PEON	hh	1.0000	0.0067	20.29	0.14
0101010010	OFICIAL (CONTROLADOR)	hh	0.1000	0.0007	22.40	0.02
						0.16
Equipos						
03011600010005	CARGADOR SOBRE LLANTAS DE 200 - 2l	hm	1.0000	0.0067	399.70	2.68
0301220010	CAMION VOLQUETE 6 x 4 330HP15 M3	hm	4.0000	0.0267	436.20	11.65
						14.33

NOTA: LOS ANALISIS DE COSTOS UNITARIOS SON REFERENCIALES, DEBIENDO SER LA FICHA TECNICA DEFINITIVA LA QUE DETERMINE LOS COSTOS UNITARIOS FINALES

Precios y cantidades de recursos requeridos por propuesta referencial

Obra	LIMPIEZA, DESCOLMATACIÓN Y CONFORMACIÓN DE BORDOS CON MATERIAL PROPIO DEL CAUCE DE LA QUEBRADA SHAMBILLO, EN EL SECTOR DE ALTO SHAMBILLO, DISTRITO DE BOQUERON, PROVINCIA DE PADRE ABAD, DEPARTAMENTO DE UCAYALI
Fecha	17/12/2025
Lugar	SECTOR DE ALTO SHAMBILLO, DISTRITO DE BOQUERON, PROVINCIA DE PADRE ABAD, DEPARTAMENTO DE UCAYALI

Código	Recurso	Unidad	Cantidad	Precio S/.	Parcial S/.
MANO DE OBRA					
0101010003	OPERARIO	hh	227.3152	28.46	6,469.39
0101010004	OFICIAL	hh	24.1746	22.40	541.51
0101010005	PEON	hh	467.0466	20.29	9,476.38
0101010010	OFICIAL (CONTROLADOR)	hh	110.1637	22.40	2,467.67
0101030000	TOPOGRAFO	hh	49.8995	29.42	1,468.04
01010300030003	AYUDANTE DE TOPOGRAFIA	hh	16.0392	22.40	359.28
					20,782.27
MATERIALES					
02040300010043	FIERRO 3/8"	var	0.0000	22.30	7.92
02041200010005	CLAVOS PARA MADERA CON CABEZA DE 3"	kg	7.5000	7.25	54.38
02041200010009	CLAVOS PARA MADERA CON CABEZA DE 2" A 4"	kg	2.0000	7.25	14.50
0204180008	CALAMINA GALVANIZADA e=0.14 mm	m2	24.0000	9.60	230.40
0207030001	HORMIGON	m3	0.4800	40.00	19.20
0213010001	CEMENTO PORTLAND TIPO I (42.5 kg)	bol	3.7560	30.00	112.68
02130300010003	YESO BOLSA 25 kg	bol	4.2600	20.00	85.20
0231010001	MADERA TORNILLO	p2	250.0000	7.00	1,750.00
0231040001	ESTACAS DE MADERA	und	71.0022	4.65	330.16
02310500010007	TRIPLAY LUPUNA E= 6 mm	m2	22.5000	17.24	387.90
0240020001	PINTURA ESMALTE	gal	0.4260	60.17	25.63
02901500260004	GIGANTOGRAFIA SEGUN DISEÑO	und	1.0000	650.00	650.00
					3,667.97

EQUIPOS

0301000014	MIRAS	día	3.5643	17.36	61.88
0301000015	JALONES	día	7.1285	14.96	106.64
0301000022	ESTACION TOTAL	he	14.2570	23.48	334.75
0301000023	NIVEL TOPOGRAFICO	hm	35.6425	14.25	507.91
0301010006	HERRAMIENTAS MANUALES	%mo			1,039.11
03011600010005	CARGADOR SOBRE LLANTAS DE 200 - 250 HP 4. yd3	hm	34.6232	399.70	13,838.89
03011700010007	EXCAVADORA SOBRE ORUGAS 170 - 250 HP 1	hm	39.8366	525.13	20,919.39
03011800020002	TRACTOR DE ORUGAS DE 300-330 HP	hm	305.1876	729.50	222,634.35
03012200010004	CAMION PLATAFORMA 4 x 6 300 HP 19 tn	hm	12.2369	452.00	5,531.08
0301220010	CAMION VOLQUETE 6 x 4 330HP15 M3	hm	137.9759	436.20	60,185.07
0301220011	CAMION SEMI TRAYLER 6 x4 330 HP 35 TN	hm	22.2216	420.43	9,342.61

334,501.69

Total	S/.	<hr/> 358,951.93
-------	-----	------------------

NOTA: LOS INSUMOS SON REFERENCIALES, DEBIENDO SER LA FICHA TECNICA DEFINITIVA LA QUE DETERMINE LOS INSUMOS FINALES



C R O N O G R A M A

LIMPIEZA, DESCOLMATACIÓN Y CONFORMACIÓN DE BORDOS CON MATERIAL PROPIO DEL CAUCE DE LA QUEBRADA SHAMBILLO, EN EL SECTOR DE ALTO SHAMBILLO, DISTRITO DE BOQUERON, PROVINCIA DE PADRE ABAD, DEPARTAMENTO DE UCAYALI

Fecha : 17/12/2025

ITEM	ACTIVIDAD	UNID.	PLAZO DE EJECUCION (DÍAS)							
			MES 01				MES 2			
			I	II	III	IV	I	II	III	IV
1.00	LIMPIEZA Y DESCOLMATACIÓN, L = 600.00 m									
01.01	OBRAS PROVISIONALES									
01.01.01	CARTEL DE IDENTIFICACION DE LA ACTIVIDAD 3.60 x 4.80 m	und	■							
01.01.02	MOVILIZACION Y DESMOVILIZACION DE EQUIPOS Y MAQUINARIA	vje	■							■
01.02	OBRAS PRELIMINARES									
01.02.01	RAMPAS DE ACCESO A LA ACTIVIDAD									
01.02.02	TRAZO Y REPLANTEO	VJE	■							
01.02.03	CONTROL TOPOGRAFICO	km								
01.03	MOVIMIENTO DE TIERRAS									
01.03.01	LIMPIEZA Y DESCOLMATACION DE CAUCE DE RIO	m3								
01.03.03	CONFORMACION Y PERFILADO DE BORDOS CON MATERIAL PROPIO	m3								
01.03.04	PERFILADO Y REFINE EN TALUD DE BORDOS	m2								
01.03.05	ELIMINACION DE MATERIAL EXCEDENTE	m3								